



Medlemsmöte i Lerums Brukshundklubb den 8 maj 2025

Protokoll nr 1

22 antal medlemmar närvarande

1. Mötets öppnande

Emelie Hagelin förklarar mötet för öppnat.

2. Val av ordförande

Emelie Hagelin väljs till ordförande för mötet.

3. Val av sekreterare

Anja Delmefors väljs till sekreterare för mötet.

4. Fråga om mötet blivit stadgeenligt utlyst

Mötet har blivit stadgeenligt utlyst.

5. Val av justeringspersoner samt rösträknare

Malin Paepke och Annika Lysell.

6. Godkännande av dagordning

Dagordningen godkänns.

7. Information från styrelsen

- **ekonomisk rapport**

Fortsatt god ekonomi.

423 medlemmar

- **övrig information**

Ordförande Emelie Hagelin informerar om att styrelsearbetet fungerar bra och att den nya styrelsen har kommit in i arbetet på ett positivt sätt. Hon beskriver att samarbetet präglas av ett gott klimat samt konstruktiva och trevliga möten.

2. Information från sektorer

- **Utbildning**

Se bilaga 1.

- **Tävling**

Under våren har det genomförts tävlingar i rally, elitspår, appell sök/spår, specialsök och IGP

- **Rasutveckling**

6 planerade MH 1 genomfört, 1 ny figurant.



Utställning 23 maj, ca 140 anmälda. Funktionärer behövs.
13 maj utställningsträning 17: 30- 18:30

2. Information från kommittéer

. Anläggningskommitté

Gräsklippning tisdagar, grindarna till plan B ska vara öppna, hinder ska vara bortflyttade.

Gräsmattorna vid klubbstugan och grillplatsen där inte den stora gräsklipparen kommer åt behöver klippas regelbundet. Anmäl intresse för att klippa gräset till Anita, några personer behövs.

Förslag att de som städar även klipper gräset runt klubbstugan, diskussion.
Hur kan vi få fler att komma på arbetsdagarna?

. Kökskommitté

Linda Hallin och Eddie Johansson hjälps åt under året. Kontakta gärna någon av dem om du kan tänka dig att hjälpa till.

. Kommunikationskommittén

Påminnelse om att hemsida är för mer statisk kommunikation, medan Facebook och Instagram används för sånt som händer nu.
Om det önskas kan vi ha shop för profilkädrar

2. Val av valberedning

Inga förslag, alla uppmanas att kontakta styrelsen om man kan tänka sig att sitta i valberedningen.

3. Diskussionsfrågor

. Hall

Lerums BK kan få hyra en hall i Stenkullen, se bilaga 2 och 3.
Styrelsen tar fram beslutsunderlag till nästa medlemsmöte (flera olika förslag)

. Staket vildsvin och plan A

Plan A, arbetet flyter på, det kommer bli 2 mindre grindar och en större grind. Det kommer finnas plast att gå på utsidan staketet. På stigen runt staketet kommer det vara täckbark så här behövs det inte klippas gräs.

Bilaga 4, röda streck är grindar totalt 6 st, 2 dubbelgrindar och 4 mindre.
Rött kryss är batteriskåp. Svart linje uppe till vänster, där är det berg och där behöver staketet jordas.

Staketet kommer ha trästolpar med eltråd.

Se bilaga 5

Lilla parkeringen

Avstäng på grund av att det är olagligt och farligt att parkera.



Det kommer ses över om skul och andra metallföremål behöver jordas.

- **Stora planen**

Figurant, instruktör, kurser allt ska gå via klubben, se bilaga 6.

2. Övriga frågor

3. Mötets avslutande

Emelie Hagelin tackar för visat intresse och förklarar mötet för avslutat.

Bilaga 1 utbildning.pptx

[Ladda ner](#) C3BD918287C707465FF98F694FA27B888A4AAB4C0892D170826EA0E5C78C2DA0

Bilaga 2 bild hall.jpg

[Ladda ner](#) B076F3664728D22BB5ABDFE806A7ED4AB8C43A915423B16E05A209B477CC735F

Bilaga 3 hall.docx

[Ladda ner](#) 2D3831BE1BBBCD66583B9D69F681540C4F574F579877AE0F536B7B0834BA0FDE

Bilaga 4 (1).JPG.pdf (1 sida, bifogade nedan)

[Ladda ner](#) 7D49F2AE33E92C1E939A69C42ED55DC617FID5D83019E19D15C6AFF52E5049BD

Bilaga 5.pdf (3 sidor, bifogade nedan)

[Ladda ner](#) 4A65C1A29C5EAE8CFDDDF3385C221AA75105069D479D463FC9B2DB84ABBC0C35

Bilaga 6 Rutin för rekrytering av instruktörer på LBK.docx (1).pdf (1 sida, bifogade nedan)

[Ladda ner](#) CD2F44C4C3EAECC9962EB63D4C92A1A2FEAD1D474C5B7E0CB6290673FE121010

Deltagare

TALENTI SVERIGE AB 556454-1380 Sverige

Signerat med E-signering

2026-05-18 07:48:19 UTC

Undertecknare

Datum

Anja Delmefors
HR-chef
anja.delmefors@talenti.se
0736-698530

Leveranskanal: E-post
IP-adress: 2.67.168.69

LERUMS BRUKSHUNDKLUBB Sverige

Signerat med E-signering

2026-05-15 06:08:16 UTC

Undertecknare

Datum

Annika Lysell
Justerare
alysell954@gmail.com

Leveranskanal: E-post
IP-adress: 83.191.97.164

LERUMS BRUKSHUNDKLUBB Sverige

Signerat med E-signering

2026-05-14 18:55:32 UTC

Undertecknare

Datum

Malin Paepke
Justerare
malin.paepke@gmail.com

Leveranskanal: E-post
IP-adress: 94.234.69.30

N 6411719

E 340061

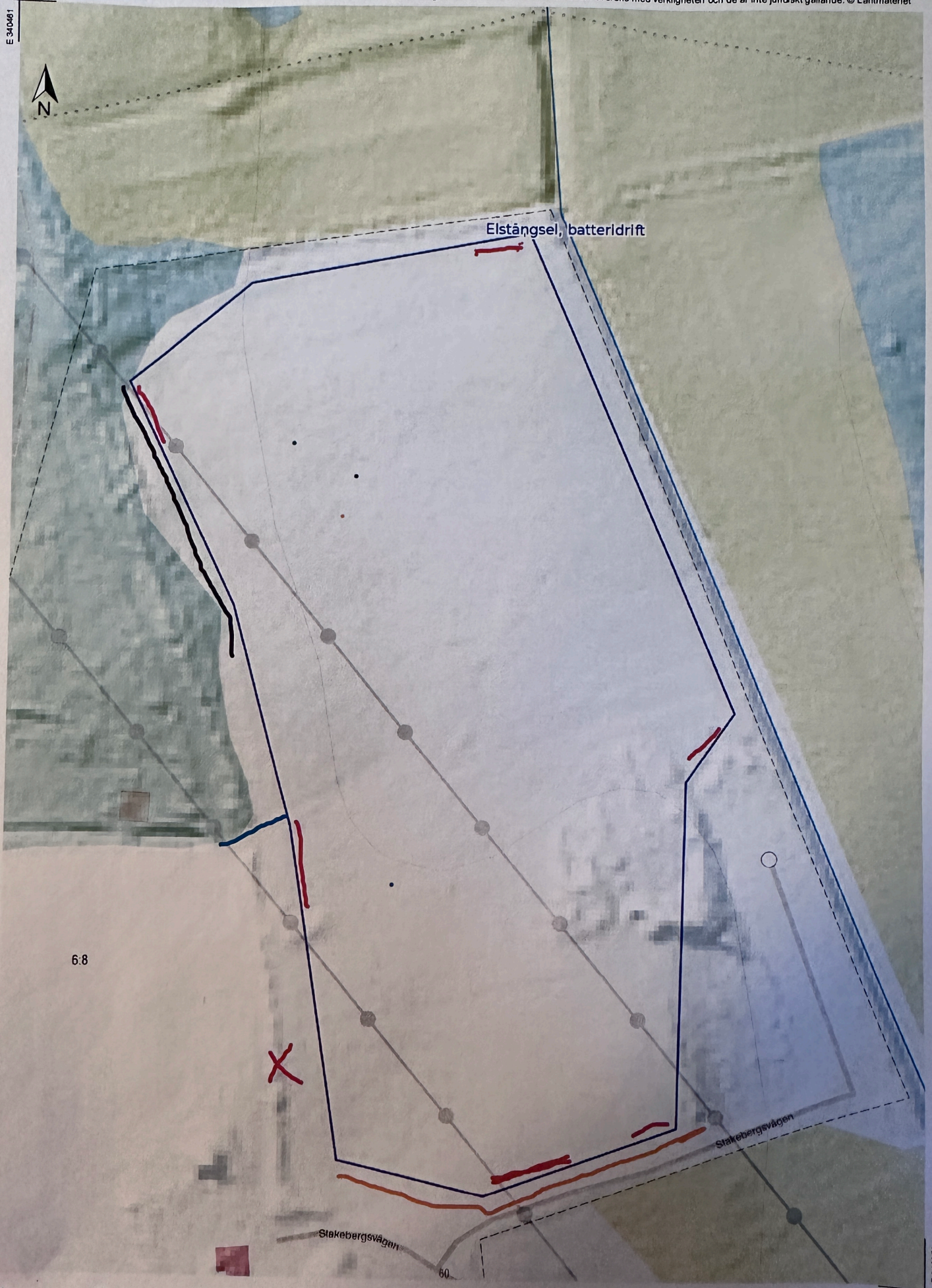

6:8

Elstångsel, batterldrift

Ståkebergsvägen

Ståkebergsvägen

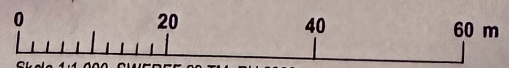

Skala 1:1 000, SWEREF 99 TM, RH 2000.

N 6411456

E 340050

LANTMÄTERIET

Bilaga 1 Viktig information inför arbete nära Svenska kraftnäts anläggningar

Vid arbete inom Svenska kraftnäts försiktighetszon krävs samråd med Svenska kraftnäts samordningsansvarige och elanläggningens fackkunniga representant, minst 20 arbetsdagar före arbetets start.

Kontaktperson:

Huvudansvarig syd: Per Felixon

E-post: per.felixon@vattenfall.com

Telefon: 010-300 04 20 (tonval 3 - syd)

Organisation: Vattenfall Services Nordic AB

Område: Syd

Försiktighetszonen sträcker sig 10 meter ut från närmaste faslina. Inom denna zon krävs särskild hänsyn för att minska risken för elrelaterade olyckor. Observera att vissa verksamhetstyper kan påverkas upp till 500m från luftledningen.



Figur 1. Illustration av Svenska kraftnäts försiktighetszon

En luftledning innehåller även underjordiska installationer som ibland inte syns i kartan. Svenska kraftnät avråder starkt från allt grävarbete närmare än 10 meter från närmaste faslina. Om underjordiska installationer påträffas – exempelvis kopparlinor eller lågspänningskablar – ska Svenska kraftnät kontaktas omedelbart.

Kontakt tas med underhållsingenjör luftledningar, område Syd, via Svenska kraftnät växel: 010-475 80 00.

Avgrävd markledare ska betraktas som spänningssatt – fara vid hantering!

Samråd och anmälan

Svenska kraftnät innehar ledningsrätt för sina anläggningar. Åtgärder som kan påverka vår verksamhet får inte vidtas utan föregående samråd.

Skicka samråd till oss via mejl eller brev:

 registrator@svk.se

 Svenska kraftnät, Box 1200, 172 24 Sundbyberg

Samrådet ska inkludera:

- Kontaktuppgifter till sökande

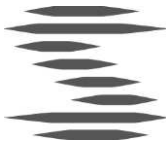

- Fastighetsbeteckning
- Kartunderlag
- Beskrivning av planerad åtgärd

Normalt krävs minst en månads handläggningstid.

Säkerhetsregler

Urval av krav vid arbete nära våra anläggningar enligt dels ELSÄK-FS 2022:1 och Svenska kraftnäts tekniska riktlinjer:

- **Ingen ny verksamhet** får inkräkta på Svenska kraftnäts ledning så det försvårar underhåll och reinvestering/utbyte.
- **Marknivån får inte ändras** inom ledningsgatan. Stolparnas höjd är anpassade till rådande marknivå vid anläggning.
- **Inga markarbeten** får ske närmare än 20 meter från stolpe eller stag.
- **Elektrostatisk uppladdning** kan uppstå vid kraftledningar, vilket medför risk för gnistor, brand och explosion vid hantering eller förvaring av brandfarligt material i närheten. Enligt Elsäkerhetsverkets föreskrifter ELSÄK-FS 2022:1 tabell 4, gäller följande minimiavstånd från yttersta faslinan:
 - **Brandfarligt upplag:** minst 45 meter (vid 220 kV) och 60 meter (vid 400 kV)
Brännbart material: (t.ex. flis, grot, ris): räknas som lättantändligt och omfattas av ovanstående krav
 - **Explosiv verksamhet:** minst 100 meter
 - **Övriga upplag:** minst 10 meter
- **Fyllnadsmassor** får inte placeras inom Svenska kraftnäts ledningsgata.
- **Fordon får inte parkeras inom 10 meter** från kraftledningens ytterfas.
- **Undvik lastning** nära kraftledningar, särskilt vid lokal islast.
- **Kranar och andra höga arbetsmaskiner** får inte placeras så att maskin eller last, avsiktligt eller oavsiktligt, kan hamna inom ledningens försiktighetszon. Minimiumavstånd till luftledning ska vara maskinens totala höjd (inklusive jib eller förlängning) + 10 meter. Hänsyn ska även tas till eventuell svingradie vid last.
- **Induktion och influens** kan uppstå när kraftledningens elektriska fält påverkar ledande material i närheten, till exempel stängsel, kablar, rör eller maskiner. Då kan det bildas spänning i föremål som egentligen inte är anslutna till elnätet, vilket kan innebära risk för stötar och olyckor. Därför måste alla arbeten nära våra anläggningar planeras med hänsyn till detta. Läs mer om detta i [TR13-03-02](#).
- **Sprängningsarbeten** inom 100 meter från en kraftledning kräver kontakt med Svenska kraftnät i god tid före arbetets start. Fullständiga riktlinjer hittas här: [☞ Sprängarbeten nära Svenska kraftnäts anläggningar](#)

För mer information om elsäkerhet och tillämpliga regler, besök Svenska kraftnäts webbplats:

[☞ Allmänhet – Elsäkerhet vid kraftledning | Svenska kraftnät](#)

För ytterligare vägledning hänvisar vi till broschyren "Säkerhet nära elektriska ledningar". Den innehåller viktig information till dig som bor, vistas eller arbetar i närheten av elektriska ledningar och beskriver de risker och försiktighetsåtgärder som gäller.

[Säkerhet nära elektriska ledningar - Energiföretagen Sverige](#)

DOKUMENT SIGNATURER

Innehållet i detta dokument är digitalt signerat.
Namn och tidpunkter visas på denna sida.



Signerad av:

INGELA LINDQVIST

Tidpunkt:

2026-04-10 12:58:46

Signerad av:

JESSICA CHRISTINA HEDEBERG

Tidpunkt:

2026-04-10 12:59:59

Dokumentet är signerat med Svenska Kraftnätts underskriftstjänst, SandSign



Rutin för rekrytering av instruktörer.

- Utbildad instruktör som är tex inflyttad från annan klubb
 - Utbildningssektorn (US) granskar instruktörens cv och träffar instruktören på en personlig intervju. Om instruktören godkänns planeras kurser in och US bjuder in instruktören till kommande instruktörmöten.
 - US informerar om Lerums Brukshundklubb genom dokument XXX
 - US informerar om vad det innebär att vara instruktör på LBK
 - [W Process för att hålla kurs på LBK.docx](#)
 - [W Kurs inbjudan.docx](#)
 - [W Formulär kurser Lerums Brukshundklubb.docx](#)
 - Om Instruktören har annan utbildning än genom SBK så säkerställer utbildningssektorn att instruktören får kunskap om SBK genom <https://brukshundklubben.se/om-oss/var-historia/>
- Medlem som vill bli instruktör
 - kontakta US för ett personligt möte. Därefter skall medlemmen vara hjälpinstruktör på två kurser. Därefter skall styrelsen rekommendera medlemmen.
- Gästinstruktörer
 - US granskar instruktörens cv – är det intressant kallar vi gästinstruktören på ett personligt möte.
 - US ber om referenser som är möjliga att kontakta för omdöme.
 - US informerar styrelsen om gästinstruktören och vilken kurs den kommer att hålla på LBK. Efter genomförd kurs görs en utvärdering av utbildningssektorn om eventuellt fortsatt samarbete.